



GOBIERNO CONSTITUCIONAL DEL ESTADO DE CHIAPAS
COLEGIO DE EDUCACIÓN PROFESIONAL TÉCNICA DEL ESTADO DE CHIAPAS

“CONALEP CHIAPAS”

SISTEMA CONTABLE 2021

NOTAS A LOS ESTADOS FINANCIEROS

DEL 1o. DE ENERO AL 31 DE DICIEMBRE DEL 2021

Página 1 de 20

Fecha: 15/02/2022

De conformidad al artículo 46, fracción I, inciso e) y 49 de la Ley General de Contabilidad Gubernamental, así como, a la normatividad emitida por el Consejo Nacional de Armonización Contable, a continuación, se presentan las notas a los estados financieros del Nombre del Organismo Público, correspondiente al 31 de diciembre de 2021, con los siguientes apartados:

- Notas de Desglose,
- Notas de Memoria (Cuentas de Orden), y
- Notas de Gestión Administrativa.

Las cifras mostradas al 31 de diciembre del 2021, se presentan de conformidad a la estructura de información dictado por el Consejo Nacional de Armonización Contable, publicado en el Diario Oficial de la Federación el 6 de octubre de 2014, reforma del 27 de septiembre de 2018, y última reforma del 23 de diciembre de 2020.

NOTAS DE DESGLOSE

NOTAS AL ESTADO DE SITUACIÓN FINANCIERA

El Estado de Situación Financiera muestra la posición financiera de **Colegio de Educación Profesional Técnica del Estado de Chiapas “Conalep Chiapas”**, valuados y elaborados de acuerdo con los Postulados Básicos de Contabilidad Gubernamental, Normas y Metodología para la Emisión de Información Financiera y Estructura de los Estados Financieros del Ente Público y Característica de sus Notas, emitidos por el Consejo Nacional de Armonización Contable (CONAC), el cual refleja los bienes y derechos que se clasifican en rubros de acuerdo a su disponibilidad de liquidez al igual que sus obligaciones o compromisos, agrupándolas con relación a su exigibilidad.

ACTIVO

El activo se compone de los fondos, valores, derechos y bienes cuantificados en términos monetarios, los cuales dispone **Colegio de Educación Profesional Técnica del Estado de Chiapas “Conalep Chiapas”**, para la operatividad y la prestación de servicios públicos, éste se integra como sigue:

Circulante

Efectivo y Equivalentes

El rubro de efectivo y equivalentes al 31 de diciembre de 2021, asciende a \$ 8,352,673.69, el cual representa el 100 por ciento del total de activo circulante, se integra por la disponibilidad financiera para cubrir los compromisos de pagos a los diferentes proveedores, así como, pagos de impuestos y otras contribuciones; así también, para cubrir gastos menores y emergentes, mismos que se encuentran pendientes de ser reintegrados.



GOBIERNO CONSTITUCIONAL DEL ESTADO DE CHIAPAS
COLEGIO DE EDUCACIÓN PROFESIONAL TÉCNICA DEL ESTADO DE CHIAPAS
“CONALEP CHIAPAS”
SISTEMA CONTABLE 2021
NOTAS A LOS ESTADOS FINANCIEROS
DEL 1o. DE ENERO AL 31 DE DICIEMBRE DEL 2021

| CONCEPTO | 2021 | 2020 |
|---|------------------------|-------------------------|
| Bancos/Dependencias y Otros | 6,498,532.77 | 8,439,719.32 |
| Fondos con Afectación Específica | 1,854,140.92 | 1,697,955.35 |
| Suma | \$ 8,352,673.69 | \$ 10,137,674.67 |

| CONCEPTO | 2021 | 2020 |
|---|------------------------|------------------------|
| Fondos con Afectación Específica | | |
| Fondo General de Participaciones | \$ 1,854,140.92 | \$ 1,697,955.35 |
| Suma | \$ 1,854,140.92 | \$ 1,697,955.35 |

No Circulante

Bienes Inmuebles, Infraestructura y Construcciones en Proceso

Este rubro asciende a \$150,288,360.80 el cual representa el 78.3 por ciento del total del activo no circulante; está integrado por los edificios ubicados en los diferentes municipios del estado de los siguientes planteles del Conalep: 022 Chiapa de Corzo, 067 Huixtla, 068 Tuxtla Chico, 069 Palenque, 070 Comitán, 170 Tonalá y 171 San Cristóbal de las Casas.

| CONCEPTO | 2021 | 2020 |
|------------------------------------|--------------------------|--------------------------|
| Edificios no Habitacionales | 150,288,360.80 | 150,288,360.80 |
| Suma | \$ 150,288,360.80 | \$ 150,288,360.80 |

Bienes Muebles

Este rubro representa los bienes muebles que son propiedad de **Colegio de Educación Profesional Técnica del Estado de Chiapas “Conalep Chiapas”**, como son: Mobiliario y Equipo de Administración, Mobiliario y Equipo Educacional y Recreativo, Equipo e Instrumental Médico y de Laboratorio, Vehículos y Equipo de Transporte, Maquinaria, Otros Equipos y Herramientas, que aún se encuentran en buenas condiciones y que son básicos para la operatividad del mismo; los cuales fueron adquiridos con recursos presupuestales, así como, algunos fueron obtenidos mediante transferencias de otros organismos, en el periodo que se informa, así como, en ejercicios anteriores.

Al 31 de diciembre de 2021, este rubro asciende a \$ 45,531,776.78, que representa el 23.7 por ciento del activo no circulante.



GOBIERNO CONSTITUCIONAL DEL ESTADO DE CHIAPAS
COLEGIO DE EDUCACIÓN PROFESIONAL TÉCNICA DEL ESTADO DE CHIAPAS

“CONALEP CHIAPAS”

SISTEMA CONTABLE 2021

NOTAS A LOS ESTADOS FINANCIEROS

DEL 1o. DE ENERO AL 31 DE DICIEMBRE DEL 2021

Página 3 de 20

Fecha: 15/02/2022

| CONCEPTO | 2021 | 2020 |
|---|------------------|------------------|
| Mobiliario y Equipo de Administración | \$ 7,714,053.64 | \$ 7,714,053.64 |
| Mobiliario y Equipo Educativo y Recreativo | 7,783,771.95 | 7,783,771.95 |
| Equipo e Instrumental Médico y de Laboratorio | 474,804.36 | 474,804.36 |
| Vehículos y Equipo de Transporte | 2,930,337.00 | 2,930,337.00 |
| Maquinaria, Otros Equipos y Herramientas | 26,628,809.83 | 26,628,809.83 |
| Suma | \$ 45,531,776.78 | \$ 45,531,776.78 |

Activos Intangibles

Este rubro representa los activos intangibles que son propiedad de **Colegio de Educación Profesional Técnica del Estado de Chiapas “Conalep Chiapas”**, como son: licencias, que aún se encuentran en buenas condiciones y que son básicos para la operatividad de las áreas administrativas; los cuales fueron adquiridos con recursos presupuestales, en ejercicios anteriores.

Al 31 de diciembre de 2021, este rubro asciende a \$ 23,125.38, que representa el 0.1 por ciento del activo no circulante.

| CONCEPTO | 2021 | 2020 |
|-----------|--------------|--------------|
| Licencias | \$ 23,125.38 | \$ 23,125.38 |
| Suma | \$ 23,125.38 | \$ 23,125.38 |

Depreciación, Deterioro y Amortización Acumulada de Bienes

Este rubro representa la depreciación y amortización aplicada a los bienes tangibles e intangibles que son propiedad del **Colegio de Educación Profesional Técnica del Estado de Chiapas “Conalep Chiapas”**, para lo cual se utilizó la guía de vida útil estimada y porcentajes de depreciación, de acuerdo a los procedimientos y a las normas establecidas para el ejercicio 2021.

Al periodo que se informa, este rubro asciende a \$ 4,116,207.01 que representa una disminución del 2.1 por ciento del activo no circulante.

| CONCEPTO | 2021 | 2020 |
|--|-------------------|-------------------|
| Depreciación Acumulada de Bienes Inmuebles | \$ (4,116,207.01) | \$ (4,116,207.01) |
| Suma | \$ (4,116,207.01) | \$ (4,116,207.01) |





GOBIERNO CONSTITUCIONAL DEL ESTADO DE CHIAPAS
COLEGIO DE EDUCACIÓN PROFESIONAL TÉCNICA DEL ESTADO DE CHIAPAS
“CONALEP CHIAPAS”
SISTEMA CONTABLE 2021
NOTAS A LOS ESTADOS FINANCIEROS
DEL 1o. DE ENERO AL 31 DE DICIEMBRE DEL 2021

Página 4 de 20

Fecha: 15/02/2022

| CONCEPTO | MONTO DEL BIEN | DEPRECIACIÓN DEL EJERCICIO | DEPRECIACIÓN ACUMULADA | TASA APLICADA |
|------------------------------------|-------------------|----------------------------|------------------------|---------------|
| Edificios no Habitacionales | \$ 150,288,360.80 | 0 | (4,116,207.01) | 3.3% |

PASIVO

Es el conjunto de cuentas que permite el registro de las obligaciones contraídas por el **Colegio de Educación Profesional Técnica del Estado de Chiapas “Conalep Chiapas”**, para el desarrollo de sus funciones y la prestación de los servicios públicos. Al 31 de diciembre de 2021, los estados financieros reflejan principalmente pasivo circulante o corto plazo, es decir, aquellas obligaciones en que la exigibilidad de pago es menor a un año.

Circulante

Cuentas por Pagar a Corto Plazo

Al 31 de diciembre de 2021, este rubro asciende a \$ 8,167,669.88, el cual representa el 100 por ciento del total del pasivo circulante, se integra principalmente por las prestaciones salariales como son: Seguro salud trabajador activo, Seguro salud trabajador pensionado, Seguro invalidez y vida, Seguro de retención cesantía avanzada, Aportación fondo de ahorro administrativo etc. las cuales se encuentran pendientes de enterar. Así mismo, por los compromisos contraídos por la adquisición de bienes de consumo e inventariables, y por la contratación de servicios con proveedores, necesarios para el funcionamiento del organismo, las cuales se encuentran pendiente de pago.

Además, se integra por las retenciones y contribuciones a favor de terceros como son: ISSS, Fondo de Ahorro, Ahorro SAR y otras retenciones a terceros, los cuales se encuentran pendientes de enterar.

También, se encuentran registrados los rendimientos bancarios del ejercicio 2021.

| CONCEPTO | VENCIMIENTO (DÍAS) | 2021 | 2020 |
|---|--------------------|------------------------|------------------------|
| Servicios Personales por Pagar a Corto Plazo | ≤ 365 | \$ 1,633,783.08 | \$ 3,119,806.91 |
| Proveedores por Pagar a Corto Plazo | ≤ 365 | 2,590,130.16 | 0 |
| Retenciones y Contribuciones por Pagar a Corto Plazo | ≤ 365 | 3,941,987.22 | 6,099,174.70 |
| Otras Cuentas por Pagar a Corto Plazo | ≤ 365 | 1,769.42 | 1,490.52 |
| Suma | | \$ 8,167,669.88 | \$ 9,220,472.13 |



GOBIERNO CONSTITUCIONAL DEL ESTADO DE CHIAPAS
COLEGIO DE EDUCACIÓN PROFESIONAL TÉCNICA DEL ESTADO DE CHIAPAS

“CONALEP CHIAPAS”

SISTEMA CONTABLE 2021

NOTAS A LOS ESTADOS FINANCIEROS

DEL 1o. DE ENERO AL 31 DE DICIEMBRE DEL 2021

Página 5 de 20

Fecha: 15/02/2022

NOTAS AL ESTADO DE ACTIVIDADES

El Estado de Actividades refleja el resultado entre el saldo total de los ingresos captados y el saldo total de los gastos incurridos por el **Colegio de Educación Profesional Técnica del Estado de Chiapas “Conalep Chiapas”**, cuya diferencia positiva o negativa determina el ahorro o desahorro del 1 de enero al 31 de diciembre de 2021, sin considerar la inversión física en Bienes Muebles e Inmuebles, Infraestructura y Construcciones en Proceso. De esta forma el resultado durante este periodo refleja un desahorro por \$ 1,945.81.

Ingresos y Otros Beneficios

| CONCEPTO | NATURALEZA | 2021 | 2020 |
|----------|------------|------|------|
|----------|------------|------|------|

Ingresos de la Gestión

Participaciones, Aportaciones, Convenios, Incentivos Derivados de la Colaboración Fiscal, Fondos Distintos de Aportaciones, Transferencias, Asignaciones, Subsidios y Subvenciones, y Pensiones y Jubilaciones

Al 31 de diciembre de 2021, este rubro está integrado por recursos presupuestales radicados a través de transferencias que la Secretaría de Hacienda realiza con base al presupuesto autorizado, para llevar a cabo las actividades del **Colegio de Educación Profesional Técnica del Estado de Chiapas “Conalep Chiapas”**.

| CONCEPTO | NATURALEZA | 2021 | 2020 |
|----------|------------|------|------|
|----------|------------|------|------|

Participaciones, Aportaciones, Convenios, Incentivos Derivados de la Colaboración Fiscal, Fondos Distintos de Aportaciones, Transferencias, Asignaciones, Subsidios y Subvenciones, y Pensiones y Jubilaciones

| | | | |
|--|-----------|-------------------|-------------------|
| Transferencias, Asignaciones, Subsidios y Subvenciones, y Pensiones y Jubilaciones | Acreedora | \$ 284,343,006.25 | \$ 228,105,194.10 |
|--|-----------|-------------------|-------------------|

| | | | |
|-------------|--|--------------------------|--------------------------|
| Suma | | \$ 284,343,006.25 | \$ 228,105,194.10 |
|-------------|--|--------------------------|--------------------------|



GOBIERNO CONSTITUCIONAL DEL ESTADO DE CHIAPAS
COLEGIO DE EDUCACIÓN PROFESIONAL TÉCNICA DEL ESTADO DE CHIAPAS

“CONALEP CHIAPAS”

SISTEMA CONTABLE 2021

NOTAS A LOS ESTADOS FINANCIEROS

DEL 1o. DE ENERO AL 31 DE DICIEMBRE DEL 2021

Página 6 de 20

Fecha: 15/02/2022

Gastos y Otras Pérdidas

Los gastos y otras pérdidas lo integran todas las erogaciones realizadas en la operatividad al 31 de diciembre de 2021, principalmente en los capítulos 1000 Servicios Personales, 2000 Materiales y Suministros, 3000 Servicios Generales y 4000 Transferencias, Asignaciones, Subsidios y Otras Ayudas.

| CONCEPTO | 2021 | 2020 |
|---|--------------------------|--------------------------|
| Gastos y Otras Pérdidas | | |
| Gastos de Funcionamiento | | |
| Servicios Personales | \$ 250,625,664.52 | \$ 203,687,925.57 |
| Materiales y Suministros | 9,085,387.62 | 9,678,892.72 |
| Servicios Generales | 24,435,444.49 | 14,631,319.30 |
| Transferencias, Asignaciones, Subsidios y Otras Ayudas | | |
| Ayudas Sociales | 188,999.00 | 0 |
| Otros Gastos y Pérdidas Extraordinarias | | |
| Otros Gastos | 9,456.43 | 19,439,476.89 |
| Total de Gastos y Otras Pérdidas | \$ 284,344,952.06 | \$ 247,437,614.48 |

Del total de los Gastos y Otras Pérdidas, se explican aquellas que en lo individual representan el 10 por ciento o más, de la totalidad de las mismas, el cual se integra de la siguiente manera: el importe de \$ 250,625,664.52 correspondiente a pagos de sueldos y salarios del personal que labora en el **Colegio de Educación Profesional Técnica del Estado de Chiapas “Conalep Chiapas”**, así como, el importe de \$ 24,435,444.49 del capítulo 3000 Servicios Generales, por concepto de servicios recibidos durante la operatividad, correspondiente al 31 de diciembre de 2021.

Así mismo, derivado del análisis comparativo de los Gastos y Otras pérdidas al periodo que se informa, se explican las cuentas que representan una variación significativa con relación al ejercicio anterior, integrado por: servicios personales con un incremento por \$ 46,937,738.95, lo cual se debe al incremento salarial del ejercicio 2021, así como también a la regularización del gasto de la nómina de servicios personales con recurso de ingresos propios ;así mismo, en servicios generales con un aumento por \$9,804,125.19, debido a que hubo incremento en las partidas 33801.- Servicios de Vigilancia y 35106.-Conservacion y Mantenimiento Menor de Inmuebles al periodo que se informa.

GOBIERNO CONSTITUCIONAL DEL ESTADO DE CHIAPAS
COLEGIO DE EDUCACIÓN PROFESIONAL TÉCNICA DEL ESTADO DE CHIAPAS
“CONALEP CHIAPAS”
SISTEMA CONTABLE 2021
NOTAS A LOS ESTADOS FINANCIEROS
DEL 1o. DE ENERO AL 31 DE DICIEMBRE DEL 2021

Página 7 de 20

Fecha: 15/02/2022

NOTAS AL ESTADO DE VARIACIÓN EN LA HACIENDA PÚBLICA

La Hacienda Pública representa el importe de los bienes y derechos que son propiedad del **Colegio de Educación Profesional Técnica del Estado de Chiapas “Conalep Chiapas”**, dicho importe es modificado principalmente por el resultado negativo obtenido al 31 de diciembre de 2021, el cual asciende a \$ 1,945.81:

El Estado de Variación en la Hacienda Pública muestra las modificaciones o cambios realizados en la Hacienda Pública, dichas variaciones representan las adquisiciones de bienes muebles e inmuebles consideradas como inversión, así como, la disponibilidad para la continuidad de obras en proceso, de la misma manera, es afectado por el resultado derivado del registro de operaciones de ejercicios anteriores por reintegros, depuración contable, devoluciones, transferencias de saldos de programas y de fideicomisos no recuperables, regularización de saldos, donaciones; a la fecha que se informa, la Hacienda Pública refleja un saldo de \$ 191,912,059.76.

Así también, es modificado por el aumento o disminución al patrimonio, derivado del registro de movimientos realizados durante el periodo que se informa. A la fecha que se informa la modificación neta positiva al patrimonio es de \$ 5,441,894.61.

| CONCEPTO | 2021 | 2020 |
|---|--------------------------|--------------------------|
| Patrimonio Contribuido | | |
| Donaciones de Capital | \$ 3,978,340.00 | \$ 3,978,340.00 |
| Patrimonio Generado | | |
| Resultados del Ejercicio (Ahorro/Desahorro) | (1,945.81) | (1,752,781.95) |
| Resultados de Ejercicios Anteriores | 67,158,873.08 | 63,467,814.61 |
| Revaluós | 120,776,792.49 | 120,776,792.49 |
| Suma | \$ 191,912,059.76 | \$ 186,470,165.15 |

Patrimonio Contribuido

Donaciones de Capital

El importe de \$3,978,340.00 se integra por la donación del inmueble del plantel Altamirano mediante escritura pública numero quinientos setenta y ocho, volumen número siete.

| CONCEPTO | NATURALEZA | 2021 | 2020 |
|-------------------------------|------------|------------------------|------------------------|
| Patrimonio Contribuido | | | |
| Donaciones de Capital | Acreedora | \$ 3,978,340.00 | \$ 3,978,340.00 |
| Suma | | \$ 3,978,340.00 | \$ 3,978,340.00 |



GOBIERNO CONSTITUCIONAL DEL ESTADO DE CHIAPAS
COLEGIO DE EDUCACIÓN PROFESIONAL TÉCNICA DEL ESTADO DE CHIAPAS

“CONALEP CHIAPAS”

SISTEMA CONTABLE 2021

NOTAS A LOS ESTADOS FINANCIEROS

DEL 1o. DE ENERO AL 31 DE DICIEMBRE DEL 2021

Página 8 de 20

Fecha: 15/02/2022

Patrimonio Generado

Resultados del Ejercicio (Ahorro/Desahorro)

El resultado negativo obtenido al periodo que se informa asciende a \$ 1,945.81 y representa gastos con fuente de financiamiento 4711.- Ingresos por Venta de Bienes, Prestación de Servicios y Otros Ingresos con recurso de ingresos propios, por concepto de Servicios Personales y Servicios Generales al periodo que se informa.

| CONCEPTO | PROCEDENCIA | 2021 | 2020 |
|---|---|----------------------|--------------------------|
| Patrimonio Generado | | | |
| Resultados del Ejercicio (Ahorro/Desahorro) | Ingresos y Otros Beneficios menos Gastos y Otras Pérdidas | \$ (1,945.81) | \$ (1,752,781.95) |
| | Suma | \$ (1,945.81) | \$ (1,752,781.95) |

Resultados de Ejercicios Anteriores

Este rubro se integra principalmente por saldos de años anteriores, así como, por el traspaso del resultado del ejercicio anterior, efectuado al inicio del presente ejercicio; también se incluyen, aquellos movimientos realizados en el periodo que se informa por concepto de: transferencias de bienes muebles e inmuebles a otras dependencias u organismos públicos, bajas de activos por encontrarse defectuosos e inservibles y por actas circunstanciadas de hechos, así como, reintegros de años anteriores y depuración de saldos.

| CONCEPTO | PROCEDENCIA | 2021 | 2020 |
|-------------------------------------|---|-------------------------|-------------------------|
| Patrimonio Generado | | | |
| Resultados de Ejercicios Anteriores | Traspaso de Saldos, Transferencias, Bajas de Bienes, Reintegros, y Depuración Contable. | \$ 67,158,873.08 | \$ 63,467,814.61 |
| | Suma | \$ 67,158,873.08 | \$ 63,467,814.61 |

GOBIERNO CONSTITUCIONAL DEL ESTADO DE CHIAPAS
COLEGIO DE EDUCACIÓN PROFESIONAL TÉCNICA DEL ESTADO DE CHIAPAS
“CONALEP CHIAPAS”
SISTEMA CONTABLE 2021
NOTAS A LOS ESTADOS FINANCIEROS
DEL 1o. DE ENERO AL 31 DE DICIEMBRE DEL 2021

Página 9 de 20

Fecha: 15/02/2022

Revalúos

Este rubro asciende a \$ 120,776,792.49 y se integra principalmente por la actualización de valor catastral de los edificios no habitacionales de los planteles de Comitán, Tuxtla Chico, San Cristóbal, Ocosingo, Tonalá y Chiapa de Corzo.

| CONCEPTO | PROCEDENCIA | 2021 | 2020 |
|----------------------------|-------------|--------------------------|--------------------------|
| Patrimonio Generado | | | |
| Revalúos | Incrementos | \$ 120,776,792.49 | \$ 120,776,792.49 |
| | Suma | \$ 120,776,792.49 | \$ 120,776,792.49 |

NOTAS AL ESTADO DE FLUJOS DE EFECTIVO

Efectivo y Equivalentes

El análisis de los saldos inicial y final que figuran en la última parte del Estado de Flujos de Efectivo en la cuenta de efectivo y equivalentes es como sigue:

| CONCEPTO | 2021 | 2020 |
|---|------------------------|-------------------------|
| Bancos/Dependencias y Otros | 6,498,532.77 | 8,439,719.32 |
| Fondos con Afectación Específica | 1,854,140.92 | 1,697,955.35 |
| Total de Efectivo y Equivalentes | \$ 8,352,673.69 | \$ 10,137,674.67 |

Al 31 de diciembre de 2021, no se realizaron adquisiciones de bienes muebles con recursos presupuestales.

A continuación, se presenta la Conciliación de los Flujos de Efectivo Netos de las Actividades de Operación y saldos de Resultados del Ejercicio (Ahorro/Desahorro):

| CONCEPTO | 2021 | 2020 |
|--|----------------------|--------------------------|
| Resultados del Ejercicio Ahorro/Desahorro | \$ (1,945.81) | \$ (1,752,781.95) |
| Movimientos de partidas (o rubros) que no afectan al efectivo | | |
| Disminución de Bienes por Pérdida, Obsolescencia y Deterioro | 0 | 0 |
| Flujos de Efectivo Netos de las Actividades de Operación | \$ (1,945.81) | \$ (1,752,781.95) |



GOBIERNO CONSTITUCIONAL DEL ESTADO DE CHIAPAS
COLEGIO DE EDUCACIÓN PROFESIONAL TÉCNICA DEL ESTADO DE CHIAPAS

“CONALEP CHIAPAS”

SISTEMA CONTABLE 2021

NOTAS A LOS ESTADOS FINANCIEROS

DEL 1o. DE ENERO AL 31 DE DICIEMBRE DEL 2021

Página 10 de 20

Fecha: 15/02/2022

CONCILIACIÓN ENTRE LOS INGRESOS PRESUPUESTARIOS Y CONTABLES
CORRESPONDIENTE DEL 1 DE ENERO AL 31 DE DICIEMBRE DE 2021
(Pesos)

| | |
|--|-------------------------|
| Total de Ingresos Presupuestarios | \$284,343,006.25 |
|--|-------------------------|

| | |
|--|--|
| Más Ingresos Contables No Presupuestarios | |
| Ingresos Financieros | |
| Incremento por Variación de Inventarios | |
| Disminución del Exceso de Estimaciones por Pérdida o Deterioro u | |
| Obsolescencia | |
| Disminución del Exceso de Provisiones | |
| Otros ingresos y Beneficios Varios | |
| Otros Ingresos Contables no Presupuestarios | |

| | |
|--|--|
| Menos Ingresos Presupuestarios No Contables | |
| Aprovechamientos Patrimoniales | |
| Ingresos Derivados de Financiamientos | |
| Otros ingresos Presupuestarios no Contables | |

| | |
|------------------------------------|-------------------------|
| Total de Ingresos Contables | \$284,343,006.25 |
|------------------------------------|-------------------------|



7



GOBIERNO CONSTITUCIONAL DEL ESTADO DE CHIAPAS
COLEGIO DE EDUCACIÓN PROFESIONAL TÉCNICA DEL ESTADO DE CHIAPAS

“CONALEP CHIAPAS”

SISTEMA CONTABLE 2021

NOTAS A LOS ESTADOS FINANCIEROS

DEL 1o. DE ENERO AL 31 DE DICIEMBRE DEL 2021

Página 11 de 20

Fecha: 15/02/2022

CONCILIACIÓN ENTRE LOS EGRESOS PRESUPUESTARIOS Y LOS GASTOS CONTABLES
CORRESPONDIENTE DEL 1 DE ENERO AL 31 DE DICIEMBRE DE 2021
(Pesos)

| | |
|---|--------------------------|
| Total de Egresos Presupuestarios | \$ 284,335,495.63 |
|---|--------------------------|

| | |
|---|--|
| Menos Egresos Presupuestarios No Contables | |
|---|--|

| | |
|---|--|
| Materias Primas y Materiales de Producción y Comercialización | |
|---|--|

| | |
|--------------------------|--|
| Materiales y Suministros | |
|--------------------------|--|

| | |
|---------------------------------------|--|
| Mobiliario y Equipo de Administración | |
|---------------------------------------|--|

| | |
|--|--|
| Mobiliario y Equipo Educativo y Recreativo | |
|--|--|

| | |
|---|--|
| Equipo e Instrumental Médico y de Laboratorio | |
|---|--|

| | |
|----------------------------------|--|
| Vehículos y Equipo de Transporte | |
|----------------------------------|--|

| | |
|-------------------------------|--|
| Equipo de Defensa y Seguridad | |
|-------------------------------|--|

| | |
|--|--|
| Maquinaria, Otros Equipos y Herramientas | |
|--|--|

| | |
|--------------------|--|
| Activos Biológicos | |
|--------------------|--|

| | |
|------------------|--|
| Bienes Inmuebles | |
|------------------|--|

| | |
|---------------------|--|
| Activos Intangibles | |
|---------------------|--|

| | |
|---------------------------------------|--|
| Acciones y Participaciones de Capital | |
|---------------------------------------|--|

| | |
|-----------------------------|--|
| Compra de Títulos y Valores | |
|-----------------------------|--|

| | |
|------------------------|--|
| Concesión de Préstamos | |
|------------------------|--|

| | |
|--|--|
| Inversiones en Fideicomisos, Mandatos y Otros Análogos | |
|--|--|

| | |
|---|--|
| Provisiones para Contingencias y Otras Erogaciones Especiales | |
|---|--|

| | |
|----------------------------------|--|
| Amortización de la Deuda Pública | |
|----------------------------------|--|

| | |
|--|--|
| Otros Egresos Presupuestarios No Contables | |
|--|--|

| | |
|--|-----------------|
| Más Gastos Contables No Presupuestarios | 9,456.43 |
|--|-----------------|

| | |
|--|--|
| Estimaciones, Depreciaciones, Deterioros, Obsolescencia y Amortizaciones | |
|--|--|

| | |
|-------------|--|
| Provisiones | |
|-------------|--|

| | |
|---|--|
| Aumento por Insuficiencia de Estimaciones por Pérdida o Deterioro u Obsolescencia | |
|---|--|

| | |
|--------------|----------|
| Otros Gastos | 9,456.43 |
|--------------|----------|

| | |
|---|--|
| Otros Gastos Contables No Presupuestarios | |
|---|--|

| | |
|----------------------------------|-------------------------|
| Total de Gastos Contables | \$284,344,952.06 |
|----------------------------------|-------------------------|

GOBIERNO CONSTITUCIONAL DEL ESTADO DE CHIAPAS
COLEGIO DE EDUCACIÓN PROFESIONAL TÉCNICA DEL ESTADO DE CHIAPAS
“CONALEP CHIAPAS”
SISTEMA CONTABLE 2021
NOTAS A LOS ESTADOS FINANCIEROS
DEL 1o. DE ENERO AL 31 DE DICIEMBRE DEL 2021

NOTAS DE MEMORIA (CUENTAS DE ORDEN)

Las cuentas de orden se utilizan para registrar los movimientos de valores que no afecten o modifiquen el balance del **Colegio de Educación Profesional Técnica del Estado de Chiapas “Conalep Chiapas”**, sin embargo, su incorporación en libros es necesaria con fines de recordatorio contable, de control y en general sobre los aspectos administrativos, o bien, para consignar sus derechos o responsabilidades contingentes que puedan, o no, presentarse en el futuro.

Al 31 de diciembre de 2021, las cuentas que se manejan para efectos de estas Notas son las siguientes:

- **Contables:** No presenta movimientos a la fecha.
- **Presupuestarias:**
 - **Cuentas de Ingresos:** Las cuentas presupuestarias de ingresos que se utilizan son: Ley de Ingresos Estimada, Ley de Ingresos por Ejecutar, Modificaciones a la Ley de Ingresos Estimada, Ley de Ingresos Devengada, Ley de Ingresos Recaudada a continuación se presenta el total del presupuesto del **Colegio de Educación Profesional Técnica del Estado de Chiapas “Conalep Chiapas”**. (No Aplica)
 - **Cuentas de Egresos:** Las cuentas presupuestarias de egresos que se utilizan son: Presupuesto de Egresos Aprobado, Modificaciones al Presupuesto de Egresos Aprobado, Presupuesto de Egresos por Ejercer, Presupuesto de Egresos Comprometido, Presupuesto de Egresos Devengado, Presupuesto de Egresos Ejercido y Presupuesto de Egresos Pagado, a continuación, se presenta el total del presupuesto del **Colegio de Educación Profesional Técnica del Estado de Chiapas “Conalep Chiapas”**.

| CONCEPTO | 2021 |
|---|----------------|
| Cuentas de Orden Presupuestarias | |
| Cuentas de Egresos | |
| Presupuesto de Egresos Aprobado | 243,263,399.67 |
| Modificaciones al Presupuesto de Egresos Aprobado | 41,079,606.58 |
| Presupuesto de Egresos por Ejercer | 7,510.62 |
| Presupuesto de Egresos Comprometido | 0 |
| Presupuesto de Egresos Devengado | 4,223,913.24 |
| Presupuesto de Egresos Ejercido | 0 |
| Presupuesto de Egresos Pagado | 280,111,582.39 |





GOBIERNO CONSTITUCIONAL DEL ESTADO DE CHIAPAS
COLEGIO DE EDUCACIÓN PROFESIONAL TÉCNICA DEL ESTADO DE CHIAPAS

“CONALEP CHIAPAS”

SISTEMA CONTABLE 2021

NOTAS A LOS ESTADOS FINANCIEROS

DEL 1o. DE ENERO AL 31 DE DICIEMBRE DEL 2021

Página 13 de 20

Fecha: 15/02/2022

NOTAS DE GESTIÓN ADMINISTRATIVA

1.- Introducción

El **Colegio de Educación Profesional Técnica del Estado de Chiapas “Conalep Chiapas”**; es un Organismo Descentralizado, de orden público e interés social, con personalidad jurídica y patrimonio propios, para impartir Educación Profesional Técnica a nivel postsecundaria, cursos de Capacitación y actualización Técnica, servicios de apoyo y atención a la comunidad, de conformidad a lo establecido en el artículo 1º del decreto de creación del mismo.

El Colegio de Educación Profesional Técnica del Estado de Chiapas “Conalep Chiapas”, forma parte del Sistema Nacional de Colegios de Educación Profesional Técnica y opera con base en el modelo pedagógico aprobado por la Secretaría de Educación Pública a través del Colegio Nacional de Educación Profesional Técnica.

MISIÓN

Formar Profesionales Técnicos – Bachiller, prestar servicios de capacitación y evaluar competencias laborales con fines de certificación, a través de un modelo educativo y de capacitación pertinente, equitativa, flexible y de calidad, sustentado en valores y vinculado con el sector productivo y la comunidad.

VISIÓN

Ser la institución líder del nivel medio superior en el Estado, en la formación de profesionales técnicos que el sector productivo requiere, mediante un modelo educativo de calidad para la competitividad y reconocidos como la mejor opción en los servicios de capacitación y certificación laboral.

2.- Panorama Económico y Financiero

La situación económica y financiera del **Colegio de Educación Profesional Técnica del Estado de Chiapas “Conalep Chiapas”** fue aceptable durante el ejercicio; debido a que fueron tomados en cuenta todos los lineamientos y normas emitidos por el Consejo Nacional de Armonización Contable (CONAC), y los recursos ministrados por la Secretaría de Hacienda fueron presupuestados y erogados de manera adecuada tanto presupuestal, contable y financiera.

3.- Autorización e Historia

a) *Fecha de Creación*

El **Colegio de Educación Profesional Técnica del Estado de Chiapas “Conalep Chiapas”**; fue creado en 1978, por decreto presidencial, como un Organismo Público Descentralizado del Gobierno Federal, con personalidad jurídica y patrimonio propio. Su objetivo se orientó a la formación de profesionales técnicos, con alumnos egresados de secundaria.



GOBIERNO CONSTITUCIONAL DEL ESTADO DE CHIAPAS
COLEGIO DE EDUCACIÓN PROFESIONAL TÉCNICA DEL ESTADO DE CHIAPAS

“CONALEP CHIAPAS”

SISTEMA CONTABLE 2021

NOTAS A LOS ESTADOS FINANCIEROS

DEL 1o. DE ENERO AL 31 DE DICIEMBRE DEL 2021

Página 14 de 20

Fecha: 15/02/2022

En 1999, inicia el proceso de federalización del CONALEP en el Estado de Chiapas, lo que implicó fundamentalmente, transferir al gobierno estatal el manejo de los planteles junto con los recursos y sus funciones, a través de la creación de un organismo público descentralizado, denominado Conalep Chiapas. El Colegio de Educación Profesional Técnica del Estado de Chiapas “Conalep Chiapas” es un Organismo Público Descentralizado de la Administración Pública del Estado de Chiapas, creado por decreto del ejecutivo, publicado en el periódico oficial del Estado número 028 de fecha 26 de mayo de 1999. Asimismo el 4 de agosto de 2011, se publicó en el Diario Oficial de la Federación No. 047 3ª. Sección con número de publicación 0412-A-2019 de fecha 31 de julio de 2019 una nueva reforma al “Decreto que crea el Colegio Nacional de Educación Profesional Técnica”, atendiendo a la reforma integral de la Educación Media Superior de ese tiempo, el cual hizo que el Colegio Nacional de Educación Profesional Técnica estableciera un nuevo sistema denominado “Profesional Técnico Bachiller”.

La creación del Conalep en el Estado de Chiapas, respondió a la exigencia de formar profesionales técnicos que el crecimiento de la planta productiva de la entidad venía solicitando.

De conformidad con el artículo 1º del Decreto de Creación del Conalep Chiapas se crea el Organismo Descentralizado, de orden público e interés social, con personalidad jurídica y patrimonio propios, para impartir Educación Profesional Técnica a nivel postsecundaria, cursos de Capacitación y Actualización Técnica, servicios de apoyo y atención a la comunidad. El “Conalep Chiapas” formará parte del Sistema Nacional de Colegios de Educación Profesional Técnica y operará con base en el modelo pedagógico aprobado por la Secretaría de Educación Pública a través del Colegio Nacional de Educación Profesional Técnica.

b) Principales Cambios en su Estructura

Con la creación del **Colegio de Educación Profesional Técnica del Estado de Chiapas “Conalep Chiapas”**; también se emitió el reglamento interior; el cual muestra la nueva estructura organizacional y las competencias de cada una de sus unidades administrativas. El reglamento interior, y con el apoyo del Gobierno del Estado se crearon tres nuevos planteles Conalep 312 Tuxtla Gutiérrez, 325 Tapachula y 331 Altamirano siendo el resultado de un avanzado estudio de las necesidades propias de cada entorno, lo que ha llevado a hacer las gestiones necesarias ante las instancias Gubernamentales para la realización de los proyectos de factibilidad y creación de los mismos.

4.- Organización y Objeto Social

a) Objeto Social

El **Colegio de Educación Profesional Técnica del Estado de Chiapas “Conalep Chiapas”**, tiene por objeto contribuir al desarrollo estatal mediante la formación de recursos humanos calificados, conforme a los requerimientos y necesidades del sector productivo y de la superación profesional del individuo.



b) Principal Actividad

- La principal actividad del Conalep Chiapas es proporcionar una Educación Profesional Técnica de calidad que permita obtener las aptitudes necesarias para convertirse en ciudadanos responsables y capacitados para contribuir a la sociedad.

c) Ejercicio Fiscal

Ejercicio 2021

d) Régimen Jurídico

El **Colegio de Educación Profesional Técnica del Estado de Chiapas “Conalep Chiapas”**, mediante decreto publicado en el número 028 del Periódico Oficial del Estado, del 26 de mayo de 1999, se crea el Organismo Descentralizado denominado "Conalep Chiapas", de orden público e interés social, con personalidad jurídica y patrimonio propios, para impartir educación profesional técnica a nivel postsecundaria, cursos de capacitación y actualización técnica, servicios de apoyo y atención a la comunidad.

El Colegio de Educación Profesional Técnica del Estado de Chiapas “Conalep Chiapas” forma parte del Sistema Nacional de Colegios de Educación Profesional Técnica y operara con base en el modelo pedagógico aprobado por la Secretaría de Educación Pública a través del Colegio Nacional de Educación Profesional Técnica.

e) Consideraciones Fiscales del Ente

El **Colegio de Educación Profesional Técnica del Estado de Chiapas “Conalep Chiapas”**; por su estructura jurídica y actividades de interés social que desarrolla en materia de impartición de educación profesional técnica a nivel de postsecundaria, no es sujeto del Impuesto Sobre la Renta, por estar clasificado en el Título III de las Personas Morales con fines no lucrativos según el artículo 79 fracción IV de la Ley del Impuesto Sobre la Renta vigente del ejercicio, más sin embargo por los pagos efectuados de sueldos y salarios al personal docente y administrativo se efectúa la retención del Impuesto Sobre Sueldos y Salarios, el cual se entera ante la autoridad fiscal los primeros 17 días posteriores al mes de la retención, según el artículo 86 fracción V de la misma Ley .

Por lo que se refiere al Impuesto al Valor Agregado, el Conalep Chiapas únicamente acepta la traslación de dicho impuesto en la adquisición de bienes y servicios propios de su operación.

Las obligaciones fiscales que tiene el Conalep Chiapas, se concretan a su carácter de retenedor y entero del Impuesto Sobre la Renta en lo referente a los capítulos I, “Ingresos por Salarios

f) Estructura Organizacional Básica

La organización del Conalep Chiapas de acuerdo al artículo 11 de su Decreto de Creación, para su administración, el “Conalep Chiapas” cuenta con los siguientes Órganos:

ORGANIGRAMA

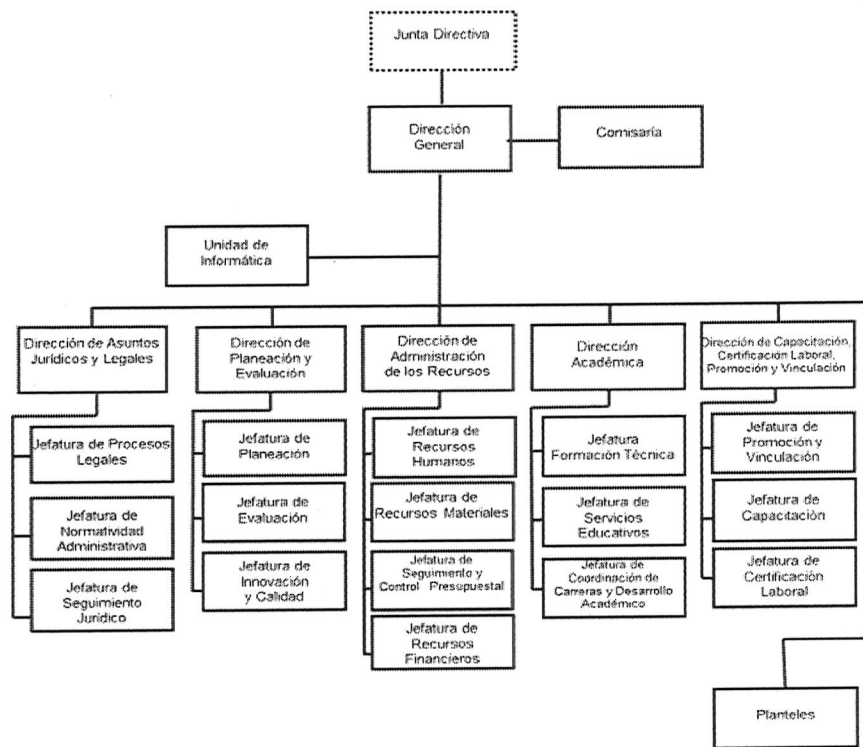

g) Fideicomisos, Mandatos y Análogos de los cuales es Fideicomitente o Fideicomisario

(No Aplica)

5.- Bases de Preparación de los Estados Financieros

Para llevar a cabo la preparación de los Estados Financieros del presente ejercicio se consideró lo siguiente:

a) Si se ha observado la normatividad emitida por el CONAC y las disposiciones legales aplicables.

Se ha observado en cierta medida la Normatividad emitida por el CONAC y la Ley General de Contabilidad Gubernamental (LGCG), para la emisión de los estados financieros.

b) La normatividad aplicada para el reconocimiento, valuación y revelación de los diferentes rubros de la información financiera, así como las bases de medición utilizadas para la elaboración de los estados financieros; por ejemplo: costo histórico, valor de realización, valor razonable, valor de recuperación o cualquier otro método empleado y los criterios de aplicación de los mismos.

Todas las cuentas que afectan económicamente al **Colegio de Educación Profesional Técnica del Estado de Chiapas “Conalep Chiapas”**, están cuantificados en términos monetarios y se registran al costo histórico. El costo histórico de las operaciones corresponde al monto erogado para su adquisición conforme a la documentación contable original justificativa y comprobatoria.

c) Postulados básicos.

Las bases de preparación de los estados financieros del **Colegio de Educación Profesional Técnica del Estado de Chiapas “Conalep Chiapas”**, aplican los postulados básicos siguientes:

- 1.- Sustancia Económica
- 2.- Entes Públicos
- 3.- Existencia Permanente
- 4.- Revelación Suficiente
- 5.- Importancia Relativa
- 6.- Registro e Integración Presupuestaria
- 7.- Consolidación de la Información Financiera
- 8.- Devengo Contable
- 9.- Valuación
- 10.- Dualidad Económica
- 11.- Consistencia

d) Normatividad supletoria. En caso de emplear varios grupos de normatividades (normatividades supletorias), deberá realizar la justificación razonable correspondiente, su alineación con los PBCG y a las características cualitativas asociadas descritas en el MCCG (documentos publicados en el Diario Oficial de la Federación, agosto 2009). (No Aplica)

e) Para las Entidades que por primera vez estén implementando la base devengado de acuerdo a la Ley de Contabilidad; deberán considerar políticas de reconocimientos, plan de implementación, presentar los últimos estados financieros con la Normatividad anteriormente utilizada. (No Aplica)

6.- Políticas de Contabilidad Significativas

(No Aplica)

7.- Posición en Moneda Extranjera y Protección por Riesgo Cambiario

(No Aplica)



8.- Reporte Analítico del Activo

El estado analítico del activo, muestra la variación entre el saldo final y el saldo inicial del periodo. Al 31 de diciembre de 2021, se reporta una variación negativa de \$ 1,785,000.98, el cual es menor en comparación al ejercicio 2020.

La variación que presenta el activo, se integra de la siguiente manera:

- a) La variación negativa por \$ 1,785,000.98 del rubro de Efectivo y Equivalentes, corresponde a las ministraciones realizadas por parte de la Tesorería de la Secretaría de Hacienda del Estado de la fuente de financiamiento Fondo General de Participaciones; así como los depósitos en las diferentes cuentas bancarias, del período que se informa.

| CONCEPTO | SALDO INICIAL | CARGOS DEL PERIODO | ABONOS DEL PERIODO | SALDO FINAL | VARIACIÓN DEL PERIODO |
|---|-----------------------|-------------------------|-------------------------|-----------------------|-----------------------|
| ACTIVO | 201,864,730.62 | 1,181,107,452.88 | 1,182,892,453.86 | 200,079,729.64 | (1,785,000.98) |
| Activo Circulante | 10,137,674.67 | 1,117,294,410.85 | 1,119,079,411.83 | 8,352,673.69 | (1,785,000.98) |
| Efectivo y Equivalentes | 10,137,674.67 | 1,107,447,652.25 | 1,109,232,653.23 | 8,352,673.69 | (1,785,000.98) |
| Derechos a Recibir Efectivo o Equivalentes | | 9,846,758.60 | 9,846,758.60 | | |
| Derechos a Recibir Bienes o Servicios | | | | | |
| Inventarios | | | | | |
| Almacenes | | | | | |
| Activo No Circulante | 191,727,055.95 | 63,813,042.03 | 63,813,042.03 | 191,727,055.95 | |
| Bienes Inmuebles, Infraestructura y Construcciones en Proceso | 150,288,360.80 | | | 150,288,360.80 | |
| Bienes Muebles | 45,531,776.78 | | | 45,531,776.78 | |
| Activos Intangibles | 23,125.38 | | | 23,125.38 | |
| Depreciación, Deterioro y Amortización Acumulada de Bienes | (4,116,207.01) | | | (4,116,207.01) | |
| Activos Diferidos | | 63,813,042.03 | 63,813,042.03 | | |



9.- Fideicomisos, Mandatos y Análogos

(No Aplica)

10.- Reporte de la Recaudación

(No Aplica)

11.- Información sobre la Deuda y el Reporte Analítico de la Deuda

(No Aplica)

12.- Calificaciones Otorgadas

(No Aplica)

13.- Proceso de Mejora

a) *Principales Políticas de Control Interno*

- Manual de Procedimientos: Nos indica los procedimientos que debemos seguir de forma ordenada en el desarrollo de las actividades; evitando duplicidad de esfuerzos.
- Ley General de Contabilidad Gubernamental (LGCG): Nos establece los criterios generales que rigen la contabilidad gubernamental y la emisión de información financiera, incluyendo la presupuestaria y programática en forma razonable y transparente.
- Normatividad Contable: Tiene por objeto efectuar el registro contable de los recursos públicos y la preparación de informes financieros de forma armonizada, que dan transparencia para la interpretación, evaluación, fiscalización y entrega de informes; regulando las operaciones contables.
- Normas Presupuestarias: Nos indica cómo se ejecuta el gasto público, administrándolo con eficiencia, eficacia, economía, transparencia y honradez, para rendir cuentas de los recursos públicos, así mismo contribuir a fortalecer la armonización presupuestaria y contable.

b) *Medidas de Desempeño Financiero, Metas y Alcance*

1.- Se continúa trabajando en el cambio trascendental que es el proceso de armonización contable para atender en tiempo y forma el nuevo esquema de la contabilidad gubernamental, y generando así los beneficios en materia de información financiera, transparencia y rendición de cuentas.

14.- Información por Segmentos

(No Aplica)





GOBIERNO CONSTITUCIONAL DEL ESTADO DE CHIAPAS
COLEGIO DE EDUCACIÓN PROFESIONAL TÉCNICA DEL ESTADO DE CHIAPAS
“CONALEP CHIAPAS”
SISTEMA CONTABLE 2021
NOTAS A LOS ESTADOS FINANCIEROS
DEL 1o. DE ENERO AL 31 DE DICIEMBRE DEL 2021

Página 20 de 20

Fecha: 15/02/2022

15.- Eventos Posteriores al Cierre

(No Aplica)

16.- Partes Relacionadas

“No existen partes relacionadas que pudieran ejercer influencia significativa sobre la toma de decisiones financieras y operativas”

17.- Responsabilidad sobre la Presentación Razonable de la Información Contable

“Bajo protesta de decir verdad declaramos que los Estados Financieros y sus Notas, son razonablemente correctos y son responsabilidad del emisor”